Google sanctionnée à hauteur de 220 millions d'euros

Publié le 07 juin 2021

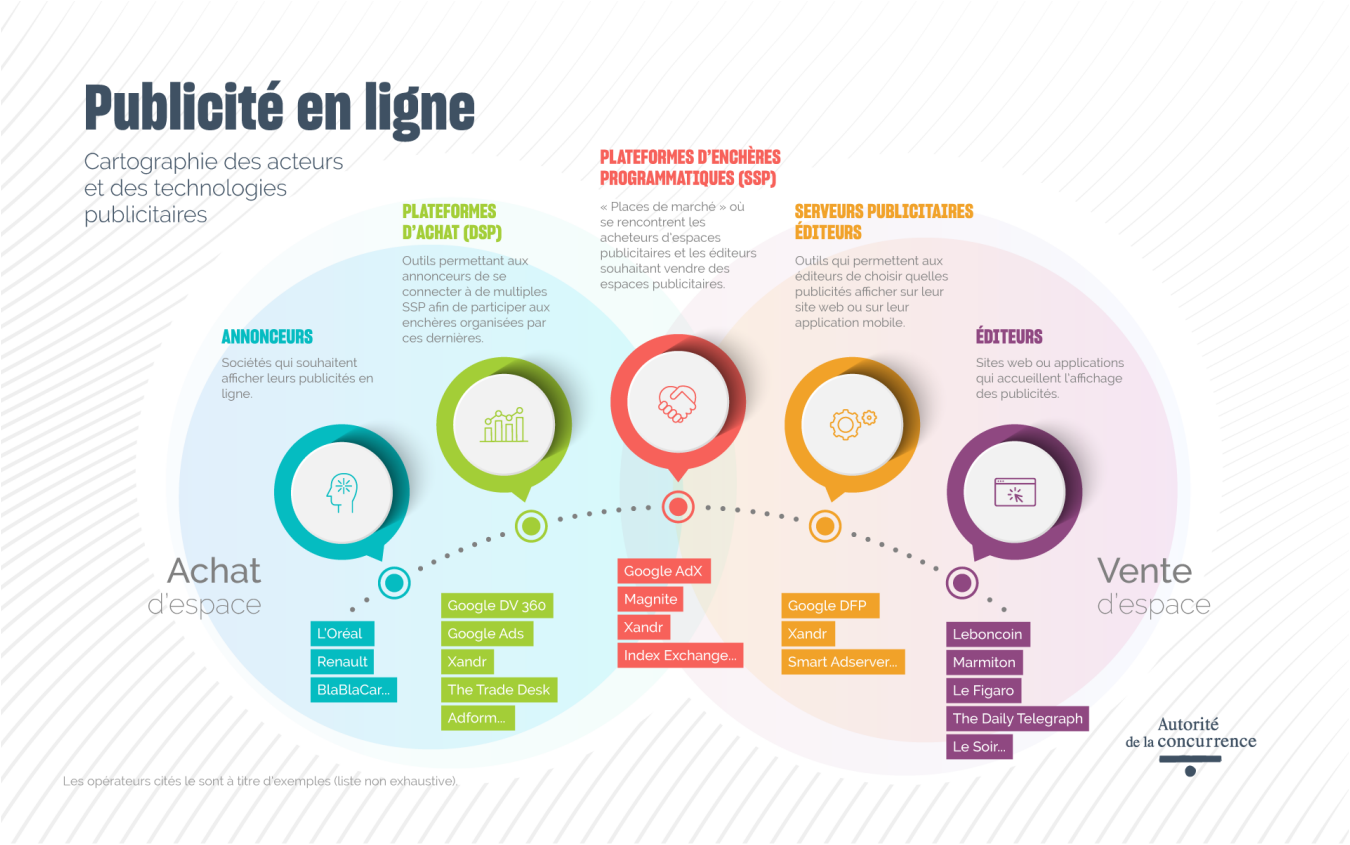

COMMUNIQUÉ DE PRESSE

L'Autorité de la concurrence sanctionne Google à hauteur de 220 millions d'euros pour avoir favorisé ses propres services dans le secteur de la publicité en ligne

Lire le communiqué