Cartel dans le secteur du jambon et de la charcuterie

Publié le 16 juillet 2020

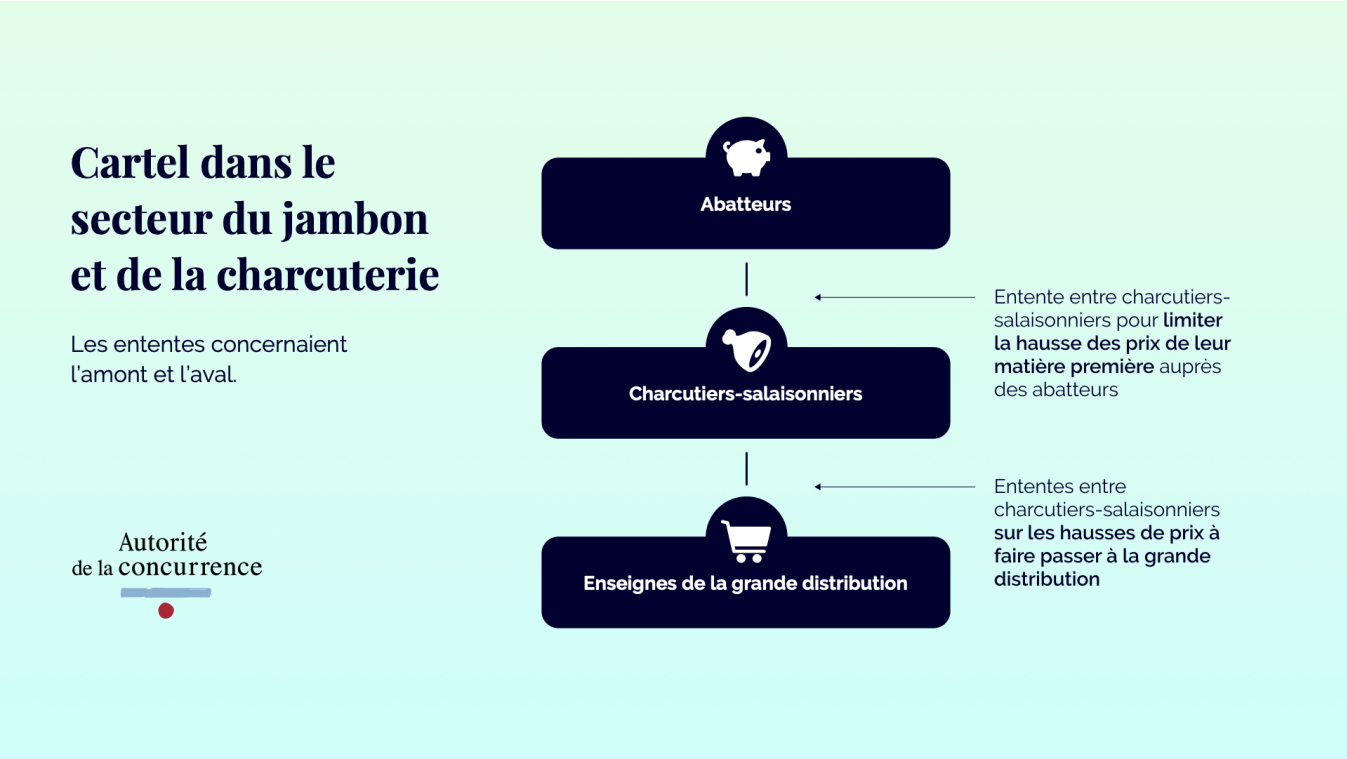

COMMUNIQUÉ DE PRESSE

L'Autorité sanctionne à hauteur de 93 millions d'euros un cartel dans le secteur du jambon et de la charcuterie

Lire le communiqué